# GO!

Burgos
Septiembre 2026 #325
guía de ocio
www.laguiago.com

# EnClave de Calle

25 Festival de las Artes
Circo // Teatro // Ingenios // Títeres



GADEA ESTEBAN @gadeaxelfelby

Ayuntamiento de Burgos

Burgos
Del 11 al 13 de septiembre 2026

# Programación cultural • **Septiembre 2026**

## TEATRO, DANZA Y MÚSICA

**Jueves 3.** 21h. RECITAL LÍRICO. La Carroza del Teatro Real. Plaza de San Juan.

**Domingo 6.** 20:30h. CONCIERTO. Joven Orquesta Sinfónica de Burgos. Clarinete solista: Bosco Ruiz. Director: Pedro Bartolomé Arce. T. Principal. 10€ (+ gastos).

**Domingo 20.** 19h. FESTIVAL TRIBU. El Kanka Acústico. T. Principal. 15€ (+ gastos).

**Sábado 26 y domingo 27.** 19:30h. V TEMPORADA LÍRICA DE BURGOS. ZARZUELA. "La alegría de lahuerta". Joven Orquesta Sinfónica de Burgos. T. Principal. Zona A: 30€, Zona B: 24€, Zona C: 15€, Zona D: 12€ (+ gastos).

## XII F ESTIVAL DE MÚSICA ANTONIO DE CABEZÓN

**Jueves 10.** Asier Polo (violonchelo). Eldar Nebolsin (piano). Sonata para violonchelo y piano nº 1 en mi menor, op. 38, Sonata para violonchelo y piano nº 2 en fa mayor, op. 99 y otras obras de Johannes Brahms.

**Martes 15.** Benjamin Alard (clavecín). Suites francesas nº 4 en mi bemol mayor BWV 815, nº 2 en do menor BWV 813, nº 6 en mi mayor BWV 817 y nº 5 en sol mayor BWV 816 de Johann Sebastian Bach.

**Miércoles 16.** Lawrence Zazzo (contratenor). Diego Crespo (piano). Obras de Francis Poulenc, Robert Schumann, Benjamin Britten, Dmitri Shostakovich y William Bolcom.

**Jueves 17.** Cuarteto Casals. Cuarteto de cuerda nº 13 en la menor, "Rosamunda", D 804, op. 29 y Cuarteto para cuerda, nº 14 en re menor, "La muerte y la doncella", D 810 de Franz Schubert.

TODOS: 20h. / Capilla de Música de las Bernardas / 15€ (+ gastos).

## FESTIVAL ENCLAVE DE CALLE

**Viernes 11 a domingo 13**

Programación completa en págs. 4-8.

## FESTIVALTRIBU

**Viernes 18 a domingo 19**

Programación completa en págs. 14 y 15

## TEATRALIZACIONES

**Martes 1 a viernes 4, martes 8 a viernes 11, martes 15, y miércoles 16**. 19h. TEATRALIZACIÓN. Bambalúa Teatro: "Camino". Salón Rojo del Teatro Principal. Entrada: 5 € (+ gastos). Duración aprox.: 60 min.

Más información en https://visitaburgosciudad.es/

**VENTA DE LOCALIDADES**

**TAQUILLAS DEL TEATRO PRINCIPAL, CASA DE CULTURA DE GAMONAL, FÓRUM EVOLUCIÓN, CULTURAL CORDÓN, CAB Y TELEENTRADAS DE CAJA DE BURGOS**

GO! Burgos @GO_BURGOS

CONTACTA CON GO! BURGOS
947 251 074 · 619 710 882
www.laguiago.com

burgos@laguiago.com

La Dirección de la Revista no se responsabiliza de las opiniones aquí publicadas de terceros.

GO! BURGOS

**Dirección GO! Burgos**
Carolina de Pablo
burgos@laguiago.com

**Diseño y Maquetación:**
S. H.

**Web contenidos y difusión:**
Elsa González Carrasco
elsa@laguiago.com

**Coordinación:**
Carolina de Pablo

**Entrevistas y fotografía:**
Sara Irazabal

**Administración:**
admistracion@laguiago.com

**Director GrupoGo!:**
José Ramón de Pablo
joseramon@laguiago.com

**Red de Guías de Ocio:**
Nuestra red está presente en 20 ciudades de España.

Para cualquier información sobre nuestras cabeceras, ponte en contacto con nosotros en el 669 895 050/ publicidad@laguiago.com

**Edita:**
Ediciones y Recursos Ociosculturales S.L.
Deposito Legal: BU161-2014

GO!
BURGOS

# #325




¿Quieres tener GO! en tu local?
Llámanos: 947 251 074

TEATRO P 04-15
MÚSICA 16-21
FESTIVALES 22-31
EXPOSICIONES 32-33
NIÑOS P 34-35
EXPERIENCIAS P 36-37
TE INTERESA P 38-41
COMER P 42-63
HOY SALGO P 64-79

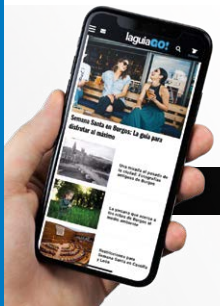


Toda la actualidad ocio cultural de Burgos a un solo click

www.laguia GOcom/burgos

# EnClave de Calle

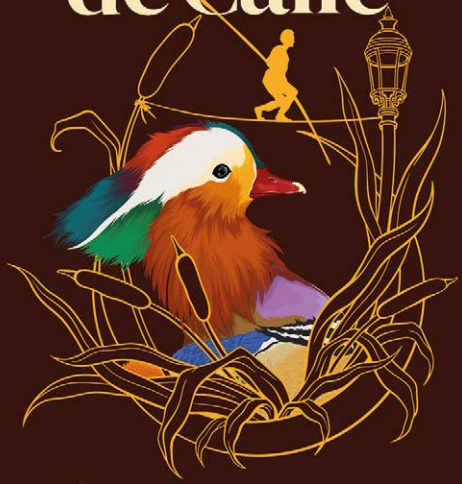

Burgos
Del 11 al 13 de septiembre 2026

Burgos se prepara para celebrar una edición muy especial del Festival de las Artes EnClave de Calle, que este año alcanza su 25 edición. Del 11 al 13 de septiembre, la ciudad volverá a convertirse en un gran escenario abierto con una programación que acercará el teatro, el circo, la danza, el clown, la magia, la música y las instalaciones artísticas a plazas, paseos y otros espacios urbanos.

Durante tres jornadas, las plazas, calles y rincones más emblemáticos de Burgos serán escenario de espectáculos en los que se reduce la distancia entre artistas y espectadores y en los que la ciudad se convierte en parte esencial de la experiencia. El festival apuesta así por una cultura entendida como espacio de encuentro, convivencia y participación.



**BÊTES DE FOIRE: 'DÉCROCHEZ-MOI-ÇA'**
La magia de un circo en miniatura, atemporal y onírico que transporta las almas a lo más profundo de la humanidad. Cuerpos flotando y balanceándose, solitarios y magníficos. Sombreros manipulados por un hombre manipulado por sí mismo. Chaquetas y abrigos amontonados. Y violines, guitarras, teclados, percusión...

**V11 y S12 (22:30 h.) y D13 (21:30 h.)**
**La Parrala**
**15€**



**PAKIPAYA: 'TOCA TOC'**
Mezcla explosiva de circo, teatro y humor entrelazado con la fragilidad profunda del ser humano. Un cómic en movimiento de subidas y bajadas donde suceden grandes momentos del cine y famosos éxitos musicales. Vuelos en el cuadro aéreo, giros sobre patines... Un viaje hilarante, absurdo y divertido.

**V11, S12 y D13 – 19:30 h.**
**La Parrala**
**5€**



**ESTEFANÍA DE PAZ ASÍN: 'OLVIDO FLORES'**
El Circo Anastasini, una troupe de más de 50 artistas hacía su gira por el norte de España y apagaron sus luces bailando con la muerte. Olvido Flores nos acerca los testimonios de las personas que vivieron los acontecimientos sucedidos en Lodosa (Navarra) en julio de 1936 y que todavía guardan el recuerdo.

**V11 (19 y 20 h.), S12 (12, 13, 18 19 y 20 h.) y D13 (12, 13, 18 y 19 h.)**
**Pº Marceliano Santa María. 3€**









## VIERNES 11

▼ **De 18 a 21h.**
**Plaza de los Ingenios (Plaza de la Libertad)**

- Cie. Atoll K: 'STRUK.TURES'. Instalación. Desde 3 años
- Cie. Le Renard Doux: 'Le Manège à Malices'. Carrusel. De 3 a 6 años
- Carrusel: Cie. Machtiern: 'Le Manège de Monsieur M.'. Carrusel. De 3 a 6 años
- Circusdrome: 'La Fuente del Amor'. Teatro de feria. Desde 4 años

▼ **De 18 a 21h.**
**Paseo de Marceliano Santa María**

- Estefanía de Paz Asín: 'Olvido Flores'. Teatro de objetos. 30 min. Desde 10 años. 3€
- Galiot Teatre: 'Carpa Mundo Títere'. Museo-Instalación. 15 min. Desde 3 años
- Kokoro Teatro: 'El circo de la luna'. Teatro en miniatura. 5 min.

- **19h.** La Belle École: 'Caricatos'. **Pº del Espolón (Cuatro Reyes)**. Clown. 50 min. Todos los públicos
- **19:15h.** Ramiro Vergaz: 'White Bottom'. **Plz. Rey San Fernando**. Circo. 45 min. Todos los públicos
- **19:30h.** Pakipaya: 'Toca Toc'. **La Parrala**. Circo. 60 min. Desde 8 años. 5€
- **19:45h.** La Roca Producciones: 'Zozobra'. **La Escalinata**. Teatro de calle. 45 min. Desde 14 años
- **20h.** Cía. La Tal: 'Les Pompiers''. **Plaza Mayor**, itinerante. Teatro de calle-clown. 45 min. Todos los públicos
- **22:30h.** Bêtes de Foire: 'Décrochez-moi-ça'. **La Parrala**. Circo y teatro de objetos. 75 min. Desde 10 años. 15€

## SÁBADO 12

▼ **De 12 a 14 y de 18 a 21h.**
**Plaza de los Ingenios** (Plaza de la Libertad)

- Cie. Atoll K: 'STRUK.TURES'. Instalación. Desde 3 años
- Cie. Le Renard Doux: 'Le Manège à Malices'. Carrusel. De 3 a 6 años
- Carrusel: Cie. Machtiern: 'Le Manège de Monsieur M.'. Carrusel. De 3 a 6 años
- Circusdrome: 'La Fuente del Amor'. Teatro de feria. Desde 4 años

▼ **De 12 a 14 y de 18 a 21h.**
**Paseo de Marceliano Santa María**

- Estefanía de Paz Asín: 'Olvido Flores'. Teatro de objetos. 30 min. Desde 10 años. 3€
- Galiot Teatre: 'Carpa Mundo Títere'. Museo-Instalación. 15 min. Desde 3 años
- Kokoro Teatro: 'El circo de la luna'. Teatro en miniatura. 5 min.

- **13h.** Cía. Trotamundos: 'Finito Infinito'. **Pº del Espolón (Cuatro Reyes)**. Circo. 50 min. Todos los públicos

- **13h.** Bambalúa Teatro: 'Ñam Ñam'. Jardín escénico de **La Parrala**. Teatro. 60 min. Desde 10 años
- **13:15h.** Cía. La Tal: 'Les Pompiers'. **Plaza Mayor**, itinerante. Teatro de calle-Clown. 45 min. Todos los públicos



- **13:30, 18:30 y 20h.** Kioscoeur Cie.: 'Concert tout près'. **Pº del Espolón**, itinerante. Concierto ambulante. 45 min. Todos los públicos
- **18h.** Centro de Creación Escénica "La Parrala": 'Pánico escénico'. Jardín escénico de **La Parrala**. Teatro de improvisación. 90 min. Desde 12 años
- **19h.** Civi Civiac Producciones: 'Don Bártulos'. **Pº del Espolón (Cuatro Reyes)**. Teatro de calle y magia. 60 min. Todos los públicos
- **19:30h.** Siroco Cía.: 'L'appel du vide'. **Plz. Rey San Fernando**. Circo. 50 min. Todos los públicos
- **19:30h.** Pakipaya: 'Toca Toc'. **La Parrala**. Circo. 60 min. Desde 8 años. 5€
- **19:45h.** Zanguango Teatro: 'El peor espectáculo del mundo. De momento!!!'. **La Escalinata**. Teatro de calle. 70 min. Público adulto
- **22:30h.** Bêtes de Foire: 'Décrochez-moi-ça'. **La Parrala**. Circo y teatro de objetos. 75 min. Desde 10 años. 15€

## DOMINGO 13

**▼ De 12 a 14 y de 18 a 21h.**
**Plaza de los Ingenios** (Plaza de la Libertad)

- Cie. Atoll K: 'STRUK.TURES'. Instalación. Desde 3 años
- Cie. Le Renard Doux: 'Le Manège à Malices'. Carrusel. De 3 a 6 años
- Carrusel: Cie. Machtiern: 'Le Manège de Monsieur M.'. Carrusel. De 3 a 6 años
- Circusdrome: 'La Fuente del Amor'. Teatro de feria. Desde 4 años

**▼ De 12 a 14 y de 18 a 21h.**
**Paseo de Marceliano Santa María**

- Estefanía de Paz Asín: 'Olvido Flores'. Teatro de objetos. 30 min. Desde 10 años. 3€
- Galiot Teatre: 'Carpa Mundo Títere'. Museo-Instalación. 15 min. Desde 3 años
- Kokoro Teatro: 'El circo de la luna'. Teatro en miniatura. 5 min.

**▼ De 12 a 14 y de 18 a 21h.**
**Jardines de Ignacio del Río**

- Hese-Papaveca: 'Tempus Fugit'. Teatro de calle-Instalación. Todos los públicos

- **13h.** Margarito y Cía.: 'Tiempo'. Jardín escénico de **La Parrala**. Clown. 55 min. Todos los públicos
- **13h.** Trakamatraka: 'Matraka Culinary Center'. **Pº del Espolón (Cuatro Reyes)**. Música (menú concierto). 45 min. Todos los públicos
- **13:15 y 19:30h.** Civi Civiac Producciones: 'Magic **Móvil'**. **Pº del Espolón**, itinerante. Teatro de calle y magia. 30 min. Todos los públicos
- **13:30, 18:30 y 20h.** Kioscoeur Cie.: 'Concert tout près'. **Pº del Espolón**, itinerante. Concierto ambulante. 45 min. Todos los públicos
- **19h.** Arvine Danza: 'Jaleito'. **Pº del Espolón (Cuatro Reyes)**. Flamenco-Clown. 60 min. Todos los públicos
- **19:30h.** Pakipaya: 'Toca Toc'. **La Parrala**. Circo. 60 min. Desde 8 años. 5€
- **20:15h.** La Fam Teatre: 'The Wolves'. **Plaza Mayor**, itinerante. Teatro de calle. 60 min. Todos los públicos
- **20:30h.** Molécula Escénica: 'Baby Jaimy'. **La Escalinata**. Teatro de calle. 55 min. Desde 10 años
- **20:30h.** Minuit Compagnie: 'Sodade'. **Plz. Rey San Fernando**. Circo. 50 min. Todos los públicos
- **21:30h.** Bêtes de Foire: 'Décrochez-moi-ça'. **La Parrala**. Circo y teatro de objetos. 75 min. Desde 10 años. 15€



## CLUNIA CERCA DE TI

**Una docena de localidades burgalesas ubicadas en un radio de 20 kilómetros del yacimiento arqueológico de Clunia serán escenario del variado e innovador programa que recibe compañías de diferentes partes del mundo.**



### VIERNES 4

**Quintanarraya**. 19 h. Cía. Katanari: 'Yamauba, la mujer más vieja de la tierra' / Títeres y objetos

### SÁBADO 5

**Hinojar del Rey**. 19 h. Cía. Les P'Tits Bras: 'La panne' / Circo y humor

### DOMINGO 6

**Arauzo de Miel**. 19 h. Cía. La Corcoles: H' / Funambulismo poético

### VIERNES 11

**Peñaranda**. 19 h. Niñas Malditas: 'De cerca' / Circo y humor

### SÁBADO 12

**Arauzo Torre**. 19 h. Atópico Teatro: 'Secretorium' / Teatro cómico

### DOMINGO 13

**Huerta de Rey**. 19 h. Cía. Circus Band: 'Proezas sincopadas' / Circo musical



## BAMBALÚA TEATRO: ‘CAMINO’

Sumérgete en una comedia desternillante que pone en valor el Camino de Santiago como símbolo de la identidad burgalesa. En el célebre Salón Rojo del Teatro Principal, descubrirás un ramillete de engaños y supervivencias donde nada es lo que parece. Acompaña a un monje octogenario, un buhonero sin escrúpulos y unos romeros perdidos en un bucle, mientras intentan escapar de una Muerte caprichosa que busca a su próxima víctima. ¿Te atreves a descubrir quién será el elegido?

**Días 1, 2, 3, 4, 8, 9, 10, 11, 15 y 16 – 19 h.**
**Teatro Principal**
**5€**

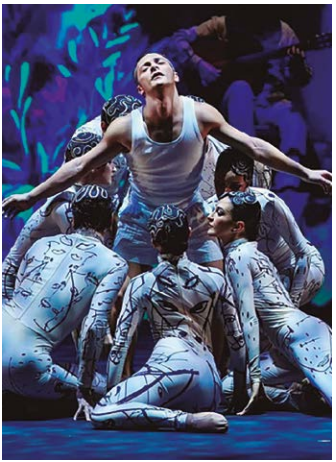

## ROMANCE SONÁMBULO

Espectáculo de ballet tan granadino como universal, tan íntimo como deslumbrante, que muestra a través de la danza la oscura belleza y la sensualidad perseguida de los poemas nocturnos de Lorca. En este ballet, Antonio Najarro ha querido acompañar al Lorca más misterioso y lunar, desde el despertar de su vocación artística hasta el triunfo luminoso de toda su creación. Con el Romance sonámbulo en el corazón de la pieza, el espectáculo reúne otros poemas nocturnos del autor granadino, desde los versos de juventud de Libro de poemas hasta los de Diván del Tamarit.

**Miércoles 30 – 19:30 h.**
**Fórum Evolución. 35/40€**



## BALLET DE KIEV: ‘EL LAGO DE LOS CISNES’

La gira del Ballet de Kiev de 2022 por España quedó marcada en la memoria de todos nosotros con la tinta roja que, con trazo grueso, describe la tragedia que se vive desde entonces. Las bailarinas y bailarines del Ballet de Kiev, bajo la dirección del Maestro Ishchuk nos ofrecen una versión emocionante, vibrante e Increíble del Lago de los Cisnes, haciendo vivir al público una experiencia única. Este espectáculo aporta fondos económicos a UNICEF para apoyar su trabajo en la emergencia de Ucrania.

**Jueves 22 de octubre – 20 h.**
**Fórum Evolución. 40/44€ (Teleentradas)**

## AGENDA_TEATRO

### *Días 1, 2, 3, 4, 8, 9, 10, 11, 15 y 16*

**Bambalúa Teatro**: ‘Camino’. 19 h. Teatro Principal. 5€

### *Del 11 al 13*

**EnClave de Calle**. (Consultar págs. 4 a 8)

### *Sábado 19*

**Grease, el musical**. 17 y 21 h. Fórum Evolución. 15/20€

**Miguel Noguera**: ‘Ultrashow’. 20:30 h. Cultural Cordón. 18€

### *Viernes 25*

**No es fácil ser Grison**. 21 h. Fórum Evolución. 24€

### *Sábado 26*

**Vermú Comedia**. 13 h. The Golden Garden

**Lamine Thior**: ‘Español’. 20 h. Cultural Cordón. 18€

### *Domingo 27*

**Vermú Comedia**. 13 h. The Golden Garden

**Andreu Casanova**: ‘Tinder sorpresa’. 19 h. Cultural Cordón. 17€

**Se ha escrito un crimen**. 19:30 h. Cultural Caja de Burgos. 20€

### *Miércoles 30*

**Cía. Antonio Najarro**: ‘Romance sonámbulo’. 19:30 h. Fórum Evolución. 35/40€

Semana Cidiana



# BURGOS SE PREPARA PARA SU GRAN CITA CON EL CID

LA SEMANA CIDIANA SE CELEBRARÁ DEL **26 DE SEPTIEMBRE AL 4 DE OCTUBRE** EN UNA EDICIÓN QUE CONSOLIDA SU CRECIMIENTO Y AMPLÍA SU PRESENCIA EN DISTINTOS PUNTOS DE LA CIUDAD

Burgos acogerá del 26 de septiembre al 4 de octubre una nueva edición de la Semana Cidiana, una cita que busca consolidar el crecimiento registrado en los últimos años y que volverá a combinar cultura, divulgación, recreación histórica y actividades para todos los públicos.

Durante nueve días, la programación se extenderá por distintos puntos de la ciudad y reunirá propuestas ya asentadas junto a otras de reciente incorporación. Entre ellas, destaca la feria medieval "La Mesnada del Cid", que se sumó al programa en la pasada edición y que el sábado 26 de septiembre concentrará en Fuentes Blancas una oferta ampliada de recreación histórica, con mayor participación de asociaciones y propuestas también dirigidas al público familiar.

Al día siguiente, domingo 27 de septiembre, se celebrará la segunda edición de la Marcha de la Semana Cidiana, con la colaboración de la Plataforma del Tercer Sector. La iniciativa, que el año pasado reunió a cerca de un millar de participantes, recorrerá los principales enclaves cidianos de la ciudad.

### III CONGRESO INTERNACIONAL SOBRE EL CID
**29 de septiembre al 1 de octubre**

La vertiente académica tendrá de nuevo su principal escaparate en el III Congreso Internacional sobre el Cid, organizado junto a la Universidad de Burgos y que este año se desarrollará bajo el título Rodrigo Díaz: historia, relato y legado.

El encuentro reunirá a investigadores y especialistas de diferentes disciplinas para profundizar en el conocimiento de Rodrigo Díaz de Vivar y en las distintas interpretaciones y representaciones que han acompañado a la figura del Campeador a lo largo de los siglos.







La actividad se intensificará durante el fin de semana del 2 al 4 de octubre, con tres jornadas marcadas por el ambiente medieval, en las que las asociaciones culturales y recreacionistas volverán a desempeñar un papel fundamental, tanto por su participación como por su implicación en la Semana Cidiana.

Las dos últimas ediciones han marcado un importante crecimiento de la Semana Cidiana, tanto en actividades y participación, una evolución a la que dará continuidad la cita de 2026 para ser el gran encuentro anual de Burgos en torno a la historia y el legado del Cid Campeador.

**+ info: semanacidiana.com**

San Miguel TRIBU BURGOS



# UNA **CIUDAD**, ***MUCHAS*** *CULTURAS* Y UNA MISMA **TRIBU**

del **17 al 20** de septiembre

Tribu San Miguel Burgos, festival urbano y mayoritariamente gratuito, vuelve a convertir el centro de Burgos en un lugar de encuentro a través de un lenguaje común: la música. Convivirán voces del Mediterráneo y del Atlántico, la tradición gallega y la electrónica de Estambul, el folklore árabe y la canción de autor, los ritmos del norte de África, el pop, el jazz, la psicodelia, el club y las músicas populares .

Una veintena de artistas, entre ellos Omar Souleyman, Lorena Álvarez, Tanxugueiras, El Kanka, Merina Gris, Oslo Ovnies o pablopablo, demostrarán la apuesta por una riqueza musical que no sabe de fronteras. Tribu sigue tendiendo puentes entre culturas, generaciones y formas de entender la música y defender el patrimonio musical y la diversidad.

**Ubicación:** Paseo del Espolón & Plaza Mayor
**Web/Instagram:** festivaltribu.com | @tribuburgos
**Acceso:** GRATIS (* Conciertos de pago)

BURGOS_17-18-19-20 SEPTIEMBRE 2026
PASEO DEL ESPOLÓN & PLAZA MAYOR

SanMiguel TRI BURGOS

## JUEVES 17

LORENA ÁLVAREZ*



## VIERNES 18

OMAR SOULEYMAN
PABLOPABLO
GREGOTECHNO
OSLO OLVIES
PETITE MORI



## SÁBADO 19

TANXUGUEIRAS
ISLANDMAN
GILIPOJAZZ
MERINA GRIS
GUEDRA GUEDRA



## DOMINGO 20

EL KANKA*
CALEQUI Y LAS PANTERAS
CASAPALMA
A. THEO B2B
LA CURANDERA



GRATUITO

*CONCIERTOS CON ENTRADA DE PAGO

+ Y MÁS ACTIVIDADES ++++++ ZONA GASTRO +



# MÚSICA VERTICAL EN CAMPO BASE

Como cada verano, los jueves son para Campo Base. El rocódromo acoge en su jardín exterior conciertos de rock, pop, indie, hip-pop..., micros abiertos y sobre todo buen ambiente. Para redondear la tarde, cada jueves "el Basur" prepara una hamburguesa, una quesadilla y un burrito diferentes.

**Programación septiembre**: 3/9: Romeo y su nieta (Rock) + Grama Agropunk (Punk) / 10/9: Romeo is bleeding / 17/9: Cinnamon (Rock) + Mr Goliat (Rock) / 24/9: Lions Way (Rock)

**Todos los jueves – 20:30 h.**
**Campo Base (C/ Condado de Treviño, 87)**
**Gratuito hasta completar aforo**

NEVERLAND CONCERTS

# ABBEY ROAD

Un espectáculo 100% Beatles único en Europa




# THE BEATLES SHOW

**20 SEPTIEMBRE**
PUERTAS 18.30h
CONCIERTO 19.00h

**BURGOS**

**FÓRUM EVOLUCIÓN**
entradas | bacantix.com




## LACOKA NOSTRA

Lacoka Nostra, una de las bandas más representativas y contundentes de la escena rap metal nacional, celebra su 20 aniversario. Una noche única donde la potencia, la actitud y el sonido más duro serán protagonistas. Un directo cargado de clásicos, energía y celebración junto a una banda que lleva dos décadas dejando huella sobre los escenarios.

**Viernes 4 – 20 h.**
**Sala Andén 56**
**30€**



## F. M. ANTONIO DE CABEZÓN

Siguiendo la estela de la Semana de Música Antigua Antonio de Cabezón que el Ayuntamiento de Burgos creó en 1966, esta decimosegunda edición del Festival de Música Antonio de Cabezón sigue ampliando su oferta musical para abarcar diferentes registros en el ámbito de la denominada música "culta". Se darán cita prestigiosos solistas y agrupaciones instrumentales de primer orden.

**Días 10, 15, 16 y 17 – 20 h.**
**Capilla de Música de las Bernardas. 15€**



## BURGOS SUENA POR COLOMBIA

La música y la solidaridad se dan la mano en Burgos Suena por Colombia, un concierto benéfico organizado por la Asociación Soy Colombia y el Ayuntamiento de Burgos. La cita será el 11 de septiembre en la sala Andén 56, con las actuaciones en directo de Bumper, Dani Zapata, Hijos del Frío y Elena de la Tierra. La entrada se convierte en ayuda, ¡que no falte nadie!

**Viernes 11 – 21 h.**
**Sala Andén 56. 10€**



# NACHO VEGAS

A punto de cumplir 25 años de trayectoria, el artista asturiano continúa sigue acercándose, a través de sus canciones, a lo íntimo y lo colectivo, entre las historias personales y las cuestiones que nos atraviesan como sociedad. Un repertorio en el que conviven la belleza de lo cotidiano, los afectos, las heridas y una mirada crítica siempre presente.

'Vidas semipreciosas' reúne quince canciones en las que Nacho Vegas vuelve a explorar la imperfección y lo común como lugares desde los que encontrar belleza. Un álbum generoso y profundamente humano, con una instrumentación que alterna delicadeza y energía y una banda más sólida que nunca.

**Viernes 16 de octubre**
**Sala Andén 56**
**25€ + gastos**

**Precio con dto. 22€ + gastos** entradasGO.com




## BLVCKPUDDING

Blvckpudding vuelve al Andén 56 para abrir una nueva temporada. Después de todo lo vivido durante el último año, regresan a casa con una de sus noches más importantes: más de 8 horas de techno, una producción preparada especialmente para la ocasión y un cartel que irán desvelando muy pronto. Una noche construida de principio a fin para volver a encontrarnos en la pista y marcar el comienzo de todo lo que viene.

**Viernes 12 – 23 h.**
**Sala Andén 56. 15€**




## FESTIVAL DE TRIBUTOS GARRAPATERO

Hay canciones que nunca pasan de moda. Las has cantado en el coche, en las fiestas del pueblo, en festivales... Esta nueva edición garrapatera contará con: Sin Noticias de Holanda (Tributo a Melendi), Los Garrapateros (Tributo a Los Delinqüentes) y Repartiendo la Pana (Tributo a Estopa).

**Viernes 18 – 20 h.**
**Sala Andén 56. 15€**



## ABBEY ROAD

Abbey Road consiguen una increble fidelidad a las voces y sonido originales, y son capaces de recrear toda la música de la discografía de los de Liverpool. Destacan por los diferentes cambios de vestuario hecho a imagen de los originales de acuerdo con la época. Sus conciertos son un fascinante viaje al pasado y rememoran la música de una banda que revolucionó los fundamentos de la música moderna.

**Domingo 20 – 19 h.**
**Fórum Evolución. 35/40€**

# Cursos para adultos.



**ÚLTIMAS PLAZAS!**

**Informática**
Word, Excel, Power Point e Internet , Smartphone para adultos e IA para curiosos

**Ciencia y Sociedad**
Lengua, matemáticas, ciencias, historia y geografía

**Historia del Arte**

**Inglés**
Práctico para viajes

**Corte y Confección**

**Costura básica y arreglos**

**Encaje de Bolillos**

**Dibujo y Pintura**

**Mindfulness**

**Manualidades y restauración**

**Tapizado**

**Labores artesanales**
Ganchillo, punto, vainicas...

**Cocina**
Tradicional y moderna

**Pilates**

**Tonificación**

¡HASTA UN 20% DE DESCUENTO PARA SOCIOS!

¡NO TE QUEDES SIN TU PLAZA! INSCRÍBETE YA

**Instituto Social de Gamonal**
Nueva Plaza de Gamonal, s/n
educacionadultos@elcirculo.es
947 484 492 - 621 292 858

**Educación Permanente para Adultos**
Concepción, 21
secretaria@elcirculo.es
947 202 776

Círculo Católico Burgos



## LA ALEGRÍA DE LA HUERTA

Estrenada en el año 1900, esta zarzuela es un delicioso retrato costumbrista ambientado en la huerta murciana. Con personajes entrañables y melodías populares que han trascendido generaciones, la obra refleja la esencia del teatro lírico español. Su música pegadiza y su ambiente festivo convierten 'La alegría de la huerta' en una celebración del carácter popular, la tradición y el folclore.

**Sábado 26 y domingo 27 – 19:30 h.**
**Teatro Principal. 12/30€**



## KARMENTO

Karmento inicia su andadura artística en 2012, cuando se va a vivir a Malta. Allí se relaciona con músicos internacionales y empieza a escribir las canciones de su primer álbum, 'Mudanzas'. A partir de 2020, publica 'Este devenir' y empieza a ser uno de los grandes nombres del neofolclore español. En 2024 publicó su nuevo álbum, 'La Serrana', considerado uno de los mejores discos del año en España.

**Sábado 3 de octubre – 19:30 h.**
**Cultural Caja de Burgos. 20€**



## ISMAEL SERRANO

Ismael Serrano vuelve con un concierto muy íntimo y especial: guitarra y voz. Un recorrido por sus grandes éxitos de siempre y una primera mirada a sus nuevas canciones. Temas que nos invitan a vivir el presente con intensidad y a buscar la poesía que habita lo cotidiano. Un encuentro cercano con su música, su historia y su esencia.

**Sábado 3 de octubre – 21 h.**
**Fórum Evolución**
**32/38€**




# (HED) P.E.

## STILL BROKE TOUR 2026

Los legendarios pioneros del G-punk del sur de California, (Hed) P.E., son conocidos por su honestidad cruda y brutal, sus letras descaradas y provocadoras, y su sentido del humor, a menudo desmesurado, y pioneros del sonido G-Punk, una fusión de punk-rock, metal, hip-hop y reggae. Durante más de 20 años, la banda ha recorrido el mundo compartiendo escenario con grupos y artistas como Suicidal Tendencies, System of a Down, KORN, Tech N9ne y Mötley Crüe, además de participar junto a los miembros originales de Black Sabbath en la icónica gira Ozzfest.

(Hed) P.E. vivió un resurgimiento creativo tras fichar por Suburban Noize Records a principios de los 2000, siendo una pieza clave en el desarrollo de la creciente escena underground. El pasado mes de diciembre, la banda publicó su nuevo álbum, 'DETOX'.

**Sábado 24 de octubre – 20 h.**
**Sala Andén 56**
**30€**

# AGENDA_MÚSICA

### Todos los jueves

**Música Vertical**. 20:30 h. Campo Base. Gratuito

### Jueves 3

**The Fuzzy For Her**. 20:30 h. Terraza del Andén 56. Gratuito

### Viernes 4

**La Coka Nostra**. 20 h. Sala Andén 56. 30€

### Sábado 5

**VI Burgore Death Fest**. 17 h. Sala Andén 56. 40€

### Viernes 11

**Burgos suena por Colombia** (concierto solidario). 21 h. Sala Andén 56. 10€

### Sábado 12

**Blvckpudding**. 23 h. Sala Andén 56. 15€

### Del 17 al 20

**Festival Tribu**. (Consultar págs. 14 y 15)

### Viernes 18

**Festival de Tributos Garrapatero**. 21 h. Sala Andén 56. 15€

### Domingo 20

**Abbey Road** (The Beatles Show). 19 h. Fórum Evolución. 35/40€

### Viernes 25

**Su Ta Gar**. 21 h. Sala Andén 56. 23€

### Sábado 26

**Francisco**. 21 h. Fórum Evolución. 38/45€

**Band Jovi** (Tributo a Bon Jovi). 21 h. Sala Andén 56. 20€

### Domingo 27

**DJ Symphonic and Royal Film Concert Orchestra**. 20 h. Fórum Evolución. 46/59€

## Y ADEMÁS CLÁSICA

### Jueves 3

**La Carroza del Teatro Real**. 20:30 h. Plaza San Juan

### Domingo 6

**Joven Orquesta Sinfónica de Burgos**. 20:30 h. Teatro Principal. 10€

### Días 10, 15, 16 y 17

**XII Festival de Música Antonio de Cabezón**. (Consultar programación en pág. 2)

### Sábado 26 y domingo 27

**Zarzuela**: 'La alegría de la huerta'. 19:30 h. Teatro Principal. 12/30€

# Balnea

Centro Unisex Estético-Sanitario
y de Masajes & Escuela de Vida

## ¡Abierto el plazo de inscripción!

**ORGANIZA TU PRÓXIMO CURSO DE ACTIVIDADES EN BALNEA**

*Matrícula Gratuita*

Yoga
Pilates
Entrenamiento funcional
Mindfulness...

**CLASES CON UN NÚMERO REDUCIDO DE ALUMNOS PARA CONSEGUIR UNA ATENCIÓN PERSONALIZADA**



*¡Solo por pasar a reservar tu matrícula, recibirás un masaje de regalo!*

APERTURA DE NUEVOS GRUPOS

C/ Molinillo, 18
Parking Pza. Santa Teresa a 2 min. Burgos

**947 250 495**
**947 206 156**

**Lunes a viernes:**
De 9 a 21 h.
**Sábados:**
De 9 a 14 h.
**Domingos y festivos:**
cita previa

compra online

Balneaburgos.es

# BIENAL BURGOS

**LA BIENAL BURGOS REUNIRÁ A ARTISTAS EMERGENTES Y CONSOLIDADOS, TANTO NACIONALES COMO INTERNACIONALES**

La Fundación Caja de Burgos celebra la primera edición de la Bienal Burgos, un gran encuentro con la creatividad contemporánea en la que participarán artistas emergentes y consolidados, y que se desarrollará tanto en recintos expositivos como en espacios patrimoniales y lugares públicos de la capital burgalesa con el propósito de acercar el arte a toda la ciudadanía.

- **Antigua capilla del Hospital Militar.** Luis Gárciga (Cuba)
- **Ribera del Río Arlanzón** (Puente de Malatos). Tobías Putrih (Eslovenia)
- **Sombrerería Teodoro, Óptica Álvarez Atienza, Serrano Boutique y Librería Luz y Vida.** Patricia Paz (España)



EXPOSICIONES

- **Quinta de San Agustín.**
  Eduardo Barco (España)
  Joaquín Gilabert (España)
  Alicia Larraín (Chile) / Xavier Mañosa (España) / Lewis Prosser (Reino Unido) / Nuri Koerfer (Suiza) / Atelier Remy & Veenhuizen (Países Bajos)
  Honey & Bunny (Austria)
- **Instituto Castellano y Leonés de la Lengua.**
  Fausto Amundaráin (Venezuela)
- **Ribera del Río Arlanzón. Puente de Castilla.**
  Ona Trepat (España)
- **Ribera del Río Arlanzón. Puente Bessón.**
  Inés Santamaría (España)
- **Hotel Corona de Castilla.**
  Colección Hotel Corona de Castilla
- **Museo de Burgos.**
  Ieva Epnere (Letonia) / Diego Movilla (España)
- **Llana de Afuera.**
  Zilla Leutenegger (Suiza)
- **Capilla del Instituto Cardenal López de Mendoza.**
  Big Strecht (España)
  Deconstructeam (España)
  Fictiorama (España) / Herobeat Studios (España) / Leap Studios & Hermanos Magia (Perú)
  Nomada Studio (España)
- **Museo del Retablo.**
  Sunah Choi (Corea del Sur)
- **Centro de Arte Caja de Burgos CAB**
  Kim Dorland (Canadá) / Anni Lepälä (Finlandia) / Fernando Martín Godoy (España) / Fernando Renes (España) / Shynola (Reino Unido)
- **Ars Venerables.**
  Zhanna Kadyrova (Ucrania)
- **Sala Capitular.**
  Bridget Baker (Sudáfrica)
- **Palacio de Capitanía.**
  Meiro Koizumi (Japón)
- **Cultural Cordón.**
  Colección Fundación Caja de Burgos
- **Museo de la Evolución Humana.**
  Santiago Escobar Jaramillo (Colombia)
- **Paseo de La Quinta. Ribera del río Arlanzón.**
  Gabriel Kondratiuk (Argentina)
- **Balaustrada Paseo de la Quinta.**
  Xavier Mañosa (España)
- **El Silo.**
  Zilla Leutenegger (Suiza) / Pilar Millán (España) / Iván Pérez (España) / Lucy Orta (Reino Unido)

**Del 24 de septiembre al 10 de enero**
**Varias sedes en Burgos**



## LA BELLEZA DE LO SENCILLO

Fundación Círculo acoge 'La belleza de lo sencillo. 75 años de 'El camino' de Miguel Delibes', una exposición para conmemorar los tres cuartos de siglo de una de las novelas más emblemáticas del escritor. Publicada en 1950, El camino marcó un punto de inflexión en la trayectoria literaria de Delibes y dio vida a personajes inolvidables. La muestra permite adentrarse en la historia de la novela y en su proceso creativo a través de correspondencia, diferentes ediciones y traducciones, ilustraciones y otros documentos. El recorrido aborda también su repercusión artística y educativa, sus adaptaciones al cine y la televisión.

**Del 4 al 30 de septiembre**
**Sala Círculo Solidario**

## Y ADEMÁS

**Concurso nacional de pintura Ciudad de Frías**. Del 1 al 13 de septiembre. Teatro Principal

**Hijos del mismo cielo**. Del 10 al 27 de septiembre. Monasterio San Juan

**Huellas del tiempo**. Del 17 de septiembre al 12 de enero. Arco Santa María

**Exposición de manualidades**. Del 22 de septiembre al 17 de octubre. Casa de Cultura de Gamonal

**FERIARTEBURGOS**. Del 24 al 27 de septiembre. Monasterio San Juan

**Cerámica de Talavera y Puente del Arzobispo**. Hasta el 8 de noviembre. Museo de Burgos

**Sueños rotos. La niñez en la Sima de los Huesos / Homo Antecesor / Playevolución / Animalia**. MEH

interClub
CAJADEBURGOS
Más que un GIMNASIO

Entrena con estrategia

# Menos fatiga, más energía

Solo por venir a informarte, recibirás un **obsequio**

Empieza a entrenar con interClub Caja de Burgos desde **16€/mes***

* Pago único anual

**Servicios sanitarios**

**Fisioterapia**

**Entrenamiento funcional,TRX, Pilates terapéutico, Rehabilitacion acuática**

**Nutrición**

**Psicología para el bienestar mental**

**Terapia ocupacional para tu día a día**

**Logopedia**

## Descanso: Circuito Termal

Spa ilimitado mensual: **20€/mes**

Promoción Gimnasio + Spa anual desde **31€/mes***

* Cuota anual




Autorización Sanitaria 09-C3-0073

interClub
CAJADEBURGOS

Tu **salud** es nuestra prioridad

Jesús María Ordoño, 9 | 947 270 987
interclub@cajadeburgos.com
**ABIERTO**
de **lunes a viernes** de 9 a 22 h
y **sábados** de 10 a 14 y de 17 a 21 h

interclubfundacioncajadeburgos

www.cajadeburgos.com/salud/interclubesinterclubes



## TALLERES DEL MEH

Para el mes de septiembre, el Museo de la Evolución Humana ha preparado un montón de talleres familiares (los domingos de 11 a 12:15 h.) y talleres infantiles para niños de 4 a 7 años (de 10:45 a 12 h.) y de 8 a 12 años (de 12:30 a 13:45 h.), donde podrás descubrir la magia de la arqueología y aprender un montón de cosas. Además, talleres de realidad virtual para jóvenes (a partir de 13 años, los sábados a las 18 h.), en los que podrán explorar, descubrir y conocer algunos de los lugares Patrimonio de la Humanidad más sorprendentes de nuestro planeta.

**MEH.**
**3€**
**Inscripción: 947 421 000**
**reservas@museoevolucionhumana.com, en recepción o en la web del museo**



## AVENTURAS CON MAUI

Un encantador musical familiar que rinde homenaje a la película Vaiana. La historia sitúa a una valiente joven llamada Vaiana, quien se embarca en una emocionante aventura a través del océano para salvar su isla y descubrir su verdadero destino. Con música vibrante y coloridos números de baile, 'La Isla de Maui' invita a toda la familia a disfrutar de un viaje lleno de magia, risas y lecciones sobre el amor y la identidad. ¡Una experiencia inolvidable para grandes y pequeños!

**Domingo 27 – 17 h.**
**Cultural Caja de Burgos**
**18€**

# AGENDA_NIÑOS

## *Del 1 al 3*

**Taller**: El Collagista. 11:30h. B. Pública. De 7 a 12 años. Inscrip. RPLA (17 ago)

## *Días 1, 2, 3 y 4*

**Taller**: Origami prehistórico. 10:45h. MEH. De 4 a 7 años. 3€. Inscrip. previa

**Taller**: Dobla, crea y juega. 12:30h. MEH. De 8 a 12 años. 3€. Inscrip. previa

## *Viernes 4*

**Taller**: Manos a la pintura. 10:30 h. Museo de Burgos. De 4 a 7 años. Gratuito (Inscrip. previa)

**Taller**: Pequeños artistas grandes obras. 12 h. Museo de Burgos. De 8 a 12 años. Gratuito (Inscrip. previa)

**Taller familiar**: Familias con arte. 17 h. Museo de Burgos. Gratuito (Inscrip. previa)

## *Sábado 5*

**Taller**: Aprendices de geólogos. 10:45h. MEH. De 4 a 7 años. 3€. Inscrip. previa

**Taller**: Conociendo el bosque del cerro. 11h. Centro de Biodiversidad. Gratuito (Inscrip. previa)

**Taller**: El bifaz perdido. 12:30h. MEH. De 8 a 12 años. 3€. Inscrip. previa

**Dibujantes del pasado**. 18h. MEH. Desde 13 años. 3€

## *Domingo 6*

**Taller familiar**: Expediente Atapuerca. 11h. MEH. 3€. Inscrip. previa

## *Lunes 7*

**Taller**: Concurso de Biodiversidad. 11h. Centro de Biodiversidad. Gratuito (Inscrip. previa)

## *Viernes 11*

**Taller**: Mi lugar seguro. La aventura de conocerme. 17:30h. B. Mª Teresa León. De 7 a 12 años. Inscrip. previa (7 sep)

## *Sábado 12*

**Taller**: En busca del mamut. 10:45h. MEH. De 4 a 7 años. 3€. Inscrip. previa

**Taller**: Los gigantes de la Edad de hielo. 12:30h. MEH. De 8 a 12 años. 3€. Inscrip. previa

**Escape Room**: Escapando de Miguelón. 18h. MEH. Desde 13 años. 3€

## *Domingo 13*

**Taller familiar**: Detectives por el MEH. 11h. MEH. 3€. Inscrip. previa

### *Jueves 17*

**Cuentacuentos-Taller**: Raíz o rama. Lo que te dé la gana. 17:30h. B. Mª Teresa León. Desde 4 años. Inscrip. previa (8 sep)

**Cuentacuentos**. 18:30h. B. Pública. Gratuito

### *Viernes 18*

**Taller**: ¿Qué comió la rapaz?. 11h. Centro de Biodiversidad. Gratuito (Inscrip. previa)

### *Sábado 19*

**Taller**: De evolución en evolución. 10:45h. MEH. De 4 a 7 años. 3€. Inscrip. previa

**Taller**: Primatólogos por un día. 12:30h. MEH. De 8 a 12 años. 3€. Inscrip. previa

**Dibujantes del pasado**. 18h. MEH. Desde 13 años. 3€

### *Domingo 20*

**Taller familiar**: Primo primate. 11h. MEH. Desde 8 años. 3€. Inscrip. previa

### *Miércoles 23*

**Espectáculo**: Quijote mágico. 17:30h. B. Miguel de Cervantes. Desde 4 años. Gratuito

### *Jueves 24*

**Clown-Magia**: 'Magia potagia pata de cabra'. 18:30h. B. Pública. Gratuito

### *Sábado 26*

**Taller**: Gaming en busca de las pistas. 10:45h. MEH. De 4 a 7 años. 3€. Inscrip. previa

**Taller**: Fun 4 All. 12h. B. Pública. De 9 a 11 años. Inscrip. RPLA (31 ago)

**Taller**: Divulgaming. Una búsqueda científica del tesoro. 12:30h. MEH. De 8 a 12 años. 3€. Inscrip. previa

**Escape Room**: Escapando de Miguelón. 18h. MEH. Desde 13 años. 3€

### *Domingo 27*

**Taller**: Estación de anillamiento. 9h. Centro de Biodiversidad. Gratuito (Inscrip. previa)

**Taller familiar**: Excavando en familia. 11h. MEH. 3€. Inscrip. previa

**Aventuras con Maui** (Tributo a Vaiana). 17h. Cultural Caja de Burgos. 18€




# Centro autorizado de Danza **HÉLADE**

## ¡Abierta la reserva de plazas para el curso 2026/27!

Somos centro oficial de los estudios del grado elemental de danza y contamos con un programa privado de formación profesional becado por CIDANZ Producciones. Los mejores profesionales en las 10 líneas del centro: danza moderna, danza contemporánea, ballet, danzas urbanas, danza española, ritmos latinos, pole dance, Bungee Dance y Yoga Aéreo. ¡Este curso nueva clase de Afro! Comienzo de clases: 17 de septiembre.

- 2 Clases de prueba sin compromiso.
- Descuentos en la segunda actividad y sucesivas.
- 10€ De descuento en las actividades de mañana.
- 10% de descuento para hermanos menores de edad.

**Plaza Pedro Maldonado**
**T. 947216522**
**650870015**
**helade.es**
**helade@ciudaddeladanza.com**




# CIENTÍFICAS A PIE DE CALLE

'Científicas a pie de calle', el proyecto de divulgación de la Universidad de Burgos, termina su segunda edición, en la que se han producido 20 murales y 20 biografías de científicas. El proyecto de divulgación de la Universidad de Burgos presenta tres rutas científicas y científico-turísticas para conocer Burgos con otros ojos, a través de la curiosidad científica que permitirá conocer la vida de varias científicas visitando murales y puntos destacados de la ciudad de Burgos. Las rutas han sido diseñadas como paseos agradables y sencillos, dos de ellas a pie y una en bicicleta.

**RUTA A PIE**
Murales: 9
Distancia: 2 kilómetros
Tiempo: 50 minutos

**RUTA EN BICI**
Murales: 20
Distancia: 9,8 kilómetros
Tiempo: 70 minutos

**CIENCIA Y TURISMO**
Murales: 8 y 9 monumentos
Distancia: 2,7 kilómetros
Tiempo: 75 minutos

**+ info:**
**cientificasapiedecalle.ubuinvestiga.es/rutas**



## MINA ESPERANZA

La única mina navegable en Barca

T. 947 421 714 · + info en minaesperanza.com

Olmos de Atapuerca

Vive una aventura única en la Mina Esperanza, cerca de la Sierra de Atapuerca. Desciende 100 metros y explora galerías reales, un museo subterráneo y una travesía en barca por túneles inundados. Una experiencia mágica de media hora, ideal para familias y aventureros. No te lo pierdas.
**Precio:** Adultos16€ / Niños: 13€




## SAFARI PALEOLÍTICO

El único parque en europa con animales vivos del pleistoceno

T. 947 421 714 · www.paleoliticovivo.com

Precios: desde 19€ adultos y desde 16€ niños.
(Menores de 3 años gratuito

Apto para todos los públicos. Verás de cerca cuatro especies de animales, las incluidas en la reserva de Palelítico Vivo. **Bisonte Europeo y Caballo de Przewalski, el uro y el caballo tarpán.** Puedes hacer la visita a pie o en carriola (tren con vagones) y te mostrarán fauna prehistórica, campamento prehistórico, pinturas, elaboración recursos, caza...



## AZULAIR

Viajes en Globo

+ info en: info@azulair.com

T. 687 24 79 62 / 644 937 225

Elévate a las alturas y sueña. Una experiencia apta para todos, que además de aventura proporciona sensación de serenidad. Disfruta de las maravillosas vistas de los ríos, bosques y montañas del norte de Burgos. **Precios:** Consulta tarifas para grupos. **Vuelo estándar:** 185€ por persona (Brindis con Cava, Diploma del vuelo, Almuerzo en lugar típico). Niños 126 €



## CABdesenlace

Si después de haber visitado las exposiciones del CAB crees que ya está todo visto, te vamos a demostrar que no es verdad. Los desenlaces del CAB nos invitan a recapacitar observando las obras de arte desde otra perspectiva, unas veces vinculada a la danza, otras a la música, a la poesía... Una cita sorprendente entre la performance y las artes escénicas que no te dejará indiferente.

**Domingo 6 – 12:30 h.**
**Centro de Arte Caja de Burgos**
**6€**



## XIV ANIVERSARIO DE BALNEA

**¡Ve a probar sus actividades!**
Hay maneras de celebrar un aniversario y hay maneras de convertirlo en una experiencia para compartir. En Balnea han elegido, un año más, la segunda opción. El centro estético-sanitario celebra su 14º aniversario con una jornada especial de puertas abiertas, pensada para acercar a clientes y nuevos visitantes a todo aquello que forma parte de la filosofía del centro. Será una jornada de actividades gratuitas, demostraciones de tratamientos, propuestas de relajación, belleza y bienestar, además de momentos para compartir y celebrar juntos estos catorce años de trayectoria.

**Lunes 7**
**Balnea (C/ Molinillo, 18)**
**Tfnos.: 947 250 495 / 947 206 156**



## SARA BARQUINERO:
### 'La chica más lista que conozco'

Alicia deja su ciudad natal para estudiar Filosofía en Madrid, convencida de que allí encontrará compañeros con los que hablar de libros y profesores capaces de cambiarle la vida. En medio de su Bildungsroman particular, se obsesionará con Juan, uno de sus profesores, pese a que él es más de diez años mayor. Es la nueva novela de la autora del fenómeno Los Escorpiones, Mejor Novela en español de 2024 (El Mundo) y Mejor Libro de Ficción del Año según la Asociación de Librerías de Madrid.

**Jueves 24 – 20:15 h.**
**Salón de actos del MEH**

¡¡¡ No hagas el animal !!!
Nosotros nos encargamos de ello
GRATUITO PLAZA VEGA
COMERCIAL VETERINARIA
PRODUCTOS PARA MASCOTAS Y VETERINARIA
C/ LA MERCED, 11 · 09002 BURGOS
947 27 37 12 @comercial_veterinaria
SERVICIO A DOMICILIO




# CURSOS PARA JÓVENES Y ADULTOS

**CÍRCULO CATÓLICO**
MANUALIDADES Y RESTAURACIÓN, COSTURA, PILATES, MINDFULNESS, COCINA... Y MUCHOS MÁS.

C/Concepción, 21
secretaria@elcirculo.es T: 947 202 776
Pz. Nueva de Gamonal
educacionadultos@elcirculo.es
T: 947 48 44 92

No te quedes sin plaza en los cursos para jóvenes y adultos del Círculo Católico de Burgos. Propuestas para aprender, desarrollar nuevas habilidades y disfrutar del tiempo libre, con actividades de creatividad, cultura, bienestar, idiomas y nuevas tecnologías.

Cada curso tiene un enfoque práctico y está pensado para todos, con una enseñanza cercana y adaptada a las personas. Un acompañamiento y atención que van más allá de las aulas, creando un ambiente agradable en el que aprender resulta fácil y motivador.

Una oportunidad para seguir aprendiendo, descubrir nuevas aficiones y compartir, que además se enriquece con salidas culturales y celebraciones.

CURSO 26/27

ESCUELA INFANTIL

# BIENVENIDOS

ARIES



## PERFECTO PARA TU BEBÉ

De 0-3 aaños

INGLÉS- MÚSICA

COMIDA CASERA CON MENÚS ESPECIALIZADOS

JUGAMOS. EXPLORAMOS Y APRENDEMOS

Luis Alberdi, 44 / Pz Manuel de Falla, 6
947488 590 / 699 084 009

escuelainfantilaries.com
@escuelainfantilaries

# AGENDA_TE INTERESA

Ⓒⓕ (Conferencias / Charlas) Ⓣ (Talleres/Cursos) Ⓒ (Cine) Ⓞ (Otros)

## *Sábado 5*

Ⓞ **Visita guiada al Centro de Biodiversidad**. 12h. Gratuito

## *Domingo 6*

Ⓞ **CABdesenlace**. 12:30h. CAB. 6€

## *Jueves 10*

Ⓣ **Círculo del Silencio entre libros**. 11h. B. Pública. Gratuito

## *Viernes 11*

Ⓒⓕ **Sol de la Cuadra Salcedo**: 'Miguel de la Cuadra Salcedo. Un viaje iniciático que cambió el destino de generaciones'. 20:15h. MEH. Gratuito

## *Sábado 12*

Ⓞ **Visita guiada al Centro de Biodiversidad**. 12h. Gratuito

## *Jueves 17*

Ⓒ **Cine en francés (V.O.S.C.)**: 'Les Arènes'. 19h. B. Miguel de Cervantes. Gratuito

Ⓒⓕ **José María Bermúdez de Castro**: 'Hijos de África: la cuna primigenia de lahumanidad'. 20:15h. MEH. Gratuito

## *Sábado 19*

Ⓞ **Visita guiada al Centro de Biodiversidad**. 12h. Gratuito

## *Domingo 20*

Ⓞ **Salida de campo**: Ojo Guareña. 9h. Gratuito (Inscrip. previa web Centro de Biodiversidad)

## *Lunes 21*

Ⓒ **Ciclo 'Panorámicas urbanas'**: 'En la ciudad'. 18:30h. B. Miguel de Cervantes. Gratuito

## *Miércoles 23*

Ⓣ **Encuentros con el arte**. 18h. B. Pública. Gratuito

## *Jueves 24*

Ⓞ **Los gorilas, conoce a tus antepasados**. 12 y 18h. MEH. Gratuito

Ⓒ **Ciclo 'Cine para no olvidar 2026'**: 'El largo y cálido verano'. 18:30h. B. Miguel de Cervantes. Gratuito

Ⓞ **Presentación del libro** 'La chica más lista que conozco' de Sara Barquinero. 20:15h. MEH. Gratuito

## *Viernes 25*

Ⓣ **Taller**: Observación de aves. 9h. Plaza de Fuente Prior. Gratuito (Inscrip. previa web Centro de Biodiversidad)

Ⓣ **Activa tu mente en English** (Nivel A2-B2). 11:30h. B. Pública. Inscrip. previa (31 ago)

Ⓣ **XVIII Noche Europea de los Investigadores en Burgos**. 18h. MEH

## *Sábado 26*

Ⓞ **Visita guiada al Centro de Biodiversidad**. 12h. Gratuito

## *Miércoles 30*

Ⓞ **Presentación del libro** 'Atapuerca. La cabeza del león dormido' de Paloma Ruiz Rivas. 20:15h. MEH. Gratuito




# PILATES EN FÓRUM EVOLUCIÓN

PRUEBA MEGAFIT REFORMER DE LA MANO DE PILATES EVIDENCE

**EL 12 SORTEAMOS**
**1 AÑO GRATIS**
**DE PILATES**

Pilates Evidence centro consolidado de pilates en Burgos, abre un nuevo espacio en la Avd de la Paz 41 con las nuevas máquinas de Megafit Reformer que han revolucionado el Pilates Para probarlo ofrecerán el 12 de septiembre varias clases gratuitas el sábado 12 en el Fórum El entrenamiento MegaReformer combina fuerza, core, entrenamiento funcional, alta intensidad, música y principios de pilates y se adapta a tus necesitades.

- **Cuándo** 12 de septiembre.
- **Dónde:** Fórum Evolución
- **Horarios Clases:**
  10:30h 13:30h 16:30h 19:30h

# ÍNDICE DE ESPECIALIDADES REVISTA


PÁG.

## Asadores

48 Casa Ojeda
61 La Galería

PÁG.

## Internacional

47 Tómbola (Pizzería)
52 Boccaccio'70 (Italiano)
54 Lima Café (Peruano)
59 Bistró (Europeo)
50 Villa Trajano (Italiano)

PÁG.

## Picoteo / Barra

48 La Favorita
51 La Boca del Lobo
52 La Cantina Vinos y Viandas
47 Casa Minuto
55 Consentidos
48 Casa Ojeda
54 Los Herreros
54 Rimbombim
54 Pecados del Froy
54 Romeral
56 Jaleito
56 Hamburguesería Isla
56 Los Finos
56 Bosque Encantado
50 Los Claveles (La Ventana)
62 Agüita
45 Maricastaña
57 Paradise
63 Cervecería Golden

PÁG.

## Brasas

46 La Favorita
51 Parrilla del Royal
54 Abadesa
58 La Corona Restaurante

PÁG.

## Tradicional Regional

55 La Cueva
59 El Rosetón (Big Bolera)
48 Casa Ojeda
52 Los Herreros
58 La Varga
58 El Descanso
563 La Quinta de Cavia
60 Los Claveles
67 La Marmita del Angel
58 Mesón Los Infantes

PÁG.

## Autor / mercado

52 Sergi Vidal
46 Huerto de Roque
54 Roset
55 Aura Gastronomía
49 Cobo Estrato
53 La Fábrica
46 La Doña Clarita
44 Binilo
45 Maricastaña

PÁG.

## Para llevar

48 Casa Ojeda (Delicatessen)
59 El Aceitunero
59 La Granja
60 La Marmita del Angel (Pescadería)

PÁG.

## Marisquería


62 La Cantina Vinos y Viandas
55 Mar del Norte


PÁG.

## Desayuno/Brunch


50 Paradise
45 Maricastaña
51 La Quinta de Cavia
60 Bistró Café
44 DLirio


PÁG.

## Cafes Cañas y Copas


78 Binilo (Cócteles)
66 Maricastaña (Cócteles)
77 Robinson (Karaoke)
65 Kava
68 Ópalo
70 Madame Kululu
72 Cervecería Golden
68 Matarile (Cócteles)
73 Graciosa
67 Bosque Encantado (Cócteles)
76 Carmen 13
75 Suite Drink
74 Aguanilé
71 Golden
71 Saoco Karaoke


Terraza

Platos para celiacos o carta. Preguntar en local.





## DLIRIO

Av. Reyes Católicos, 34

T 611 544 528

**Los primeros en traer el auténtico Brunch a Burgos**

Olvídate de la rutina y visita DLirio. Los pioneros en traer la cultura del Brunch a la ciudad, y siguen ofreciendo la experiencia original: Pancakes caseros, huevos benedictinos en su punto, zumo recién exprimido y un café que te invita a quedarte hasta el último sorbo. El brunch preferido por quienes buscan: calidad, ambiente y el mejor servicio. Sus clientes les avalan en sus reseñas. Por qué empezar las mañana así, hacen que el día sea diferente.

¡Ve a D'Lirio Café, pruébalo y descubre porque querrás repetir!

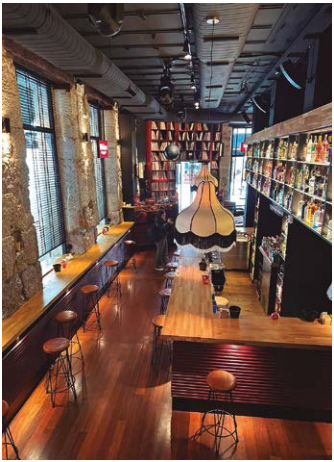

## BINILLO

Pza. Huerto del Rey, 20

T. 947 45 76 23

En la Flora, **Binilo** demuestra que el mejor ambiente no está reñido con comer de lujo. Olvídate de platos aburridos; aquí su cocina se lo curra de verdad, fusionando el producto de siempre con toques originales y texturas brutales que te van a sorprender. Es el sitio perfecto para devorar una propuesta gastronómica de nivel, alargar el **tardeo** con los amigos y dejarte llevar por unos **cócteles de autor** que son puro espectáculo. No esperes: Binilo no se cuenta, se vive.

EN TIEMPOS DE

# maricastaña



DESAYUNOS
BRUNCH
ALMUERZOS
CÓCTELES-COPAS
CENAS

te *esperamos*
este *verano*

Pº del Espolón 10.T 947 20 61 55



## HUERTO DE ROQUE

C. Santa Águeda, 10

T. 947 278 793 · elhuertoderoque@gmail.com

Raúl Sedano y su equipo siguen haciendo comida de temporada de verdad, buscando a los mejores productores locales, pescados del Cantábrico, canes seleccionadas. Para que disfrutéis de su cocina imaginativa, en la que el calendario nos dice los productos que podemos tener para realizar nuestros menús.

**Abierto:** L a Sáb. a mediodía de 1.30 a 16h.
**Noches:** grupos consultar por mail o teléfono.

**Menú Huerto:** 26 €, (para compartir) 30 € De L a V mediodía.
**Menú temporada:** 42 €. Sáb y fest. y de X a V previa rsva. de 48h
**Menú degustación:** 9 pasos 58 € (máx 4 pax. previa reserva 48 horas). De X a Sáb.
Todos lo menú incluyen agua km0, y pan, bodega aparte.




## LA DOÑA CLARITA

Av. La Paz, 10.

T. 947 536 342 @ladonaclarita

**Cocina de mercado con toques mestizos colombianos.**
Su cocina ofrece una combinación perfecta de productos diferentes, de temporada, de la mejor calidad y con una preparación cuidada. Una experiencia de cocina y servicio, desde el corazón. Un ambiente acogedor, cuidado y actual. La Doña Clarita, reconocido como "Solete 2026" de la Guía Repsol: sabor y detalle en cada plato.
**Menú Albor** (27 €) de lunes a viernes – Martes cerrados. **Menú 806** (43 €) ambos menús bajo reserva de 48hrs.
Todos disponibles en ladoñaclarita.com




## PIZZERÍA TÓMBOLA

C. Diego Porcelos, 7

www.pizzeriatombolaburgos.com

**Alta cocina en forma de pizza.**

El secreto de su masa está en el tiempo, respetando una larga fermentación de al menos 48h. para ofrecerte un producto saludable y digestivo. Tienen para ti 30 especialidades con un sabor inigualable cocinadas en su horno de leña. Pizzas gourmet con ingredientes de calidad y masa crujiente para sibaritas.

**Amor por la Pizza**




## CASA MINUTO

Pza. del Rey San Fernando, 5

casaminutoburgos · ⓕ

**“El picoteo perfecto para cualquier hora del día”**

Disfruta de nuestra nueva selección de vinos por copas o botella. Quesos de aquí y del mundo, acompañados de los mejores ibéricos y vinagrillos.

Siempre con cerveza de tanque bien tirada y nuestro clásico vermú de grifo.

Elige tu momento.

**“Como en Casa, en el Minuto”**



## CASA OJEDA

C. Vitoria, 5. · Restaurante: T. 947 209 052
Cafetería: T. 947 276 473 · grupojeda.com
ojeda@restauranteojeda.com · 

Sin lugar a dudas, es una referencia gastronómica. Reconocido dentro y fuera de Burgos, han sabido adaptar la cocina clásica de la tierra con innovadores toques de autor. De los pocos asadores en el centro, cuenta también con delicatessen para poder llevarte los productos que no hayas podido degustar en el comedor. **Recomendamos: la ensalada de perdiz con salsa de hongos 'Boletus Edulis' y el cordero de lechal asado al horno de leña**.
**Precio medio: 35-45 €.** Domingo noche y lunes cerrado. Disponible tienda online: delicatessenojeda.com



## LA FAVORITA

C. Avellanos, 8
T. 947 205 949 · www.lafavoritaburgos.com

Hay cosas que por su sencillez y perfección nunca pasan de moda, y esta es la seña de identidad de La Favorita. Su cocina de raíces castellanas es gastronomía adaptada a los nuevos tiempos. Cocina casera con guisos 'para untar', platos de cuchara y una completísima bodega. Su amplia variedad de raciones y tapas creativas encandilan al burgalés y a numerosos jurados de concursos. Y qué decir de su jamón ibérico...

3er Premio San Lesmes 2017 en Tapa de cuchara con Giocoli.
2º Premio San Lesmes 2019 con Cochinillo en tres texturas.



COBO
estratos
EVENTOS



# Creamos la boda de tus sueños

*Bodas, celebraciones y momentos especiales con una puesta en escena única*







Plaza de la Libertad 9, 09004 Burgos · 947 02 75 81
reservas@coboestratos.com



## VILLA TRAJANO

Av. Reyes Católicos, 8

T. 947 264 455 · www.villatrajano.com · ⓧ ⓕ

La cocina italiana es uno de los antojos más recurrentes. En Villa Trajano te lo ponen fácil a precios muy razonables. Su versatilidad y amplitud le convierten en un restaurante idóneo en pareja o en grupo, de trabajo y ocio. Recomendamos: su pizza en horno de leña.

**Menú diario:** 19€ (comidas de L a V no festivos) y cenas jueves (salvo víspera de festivo)

**Menú de fin de semana:** 26€ (comidas: sáb. dom, y festivos / cenas: vier, sáb y vísperas de festivo)

**Menú infantil:** 12,50€

**Horario:** L a D. (Dom. noche cerrado)



## PARADISE

C. de la Puebla, 3

T. 600 752 896

**¡Disfruta de la nueva carta!**

Descubre las nuevas opciones de Paradise este verano con nuevas opciones con toque salado como: **Pavo Benedict, Serrano Tropical o Salmón Fresquito o Huevos Foster** entre otros

Disfruta a cualquier hora del día de sus sandwich, tostas, tortitas, bowls, bagels o dulces artesanales Toda su cocina es 100% artesana. Hecha a mano y servida con amor igual que su café, no te lo pierdas. Son expertos baristas.

**Horario:** L a V de 8 h a 19:30 h. Sáb de 9 h a 17:30h Domingo cerrado

De L a V de 9 a 21 h. Sábados de 9 a 18h. Domingo cerrado




## LA PARRILLA DEL ROYAL

C. Huerto del Rey, 18 (La Flora)
T. 947 207 426
www.laparrilladelroyal.com

La magia de esta casa es la del fuego, específicamente, la de las brasas. Notable producto a la parrilla con hits como el morrito, el chuletón, el pulpo, las costillas o las chuletillas. Perfecto para comer, cenar o tapear. Crea tu menú a la parrilla de lunes a viernes por 22.50€. Elige un producto de La Huerta, uno de La Mar y otro de La Granja, con postre casero y vino de Ribera Bela 9 meses, agua o cerveza.

**Menú parrilla:** 22.50 € (de L a V comi- da).
**Horario:** de 12:30 h a 16: 30 h y de 19 h a 24 h. Viernes y sábado hasta las 00:30 h.






## LA BOCA DEL LOBO

C. Avellanos, 9
T. 947 271 147

Platos y platillos de todo tipo, para picotear de manera informal, pero con morro fino. La cocina de Juan ya sabemos que es muy buena, así que no esperes y enséñale la patita al lobo.

En su carta, podemos encontrar joyas como el Steak Tartar, el Tataki de Wagyu o el Pollo Zarandeado, junto a guisos tradicionales reinterpretados.

Puedes disfrutar **en su terraza o en el interior**, y ya sabes, lo tienes todo **también para llevar**.



## BOCCACCIO 70

C. Briviesca, 6

T 947 69 05 66 · boccaccio70.com

Boccaccio 70 es una función gastronómica en directo nunca antes vista en la ciudad. Una nueva interpretación de la cocina italiana dirigida por Ricardo Temiño, inspirada por nuestras raíces castellanas, todo ello envuelto en un ambiente que te llevará a viajar a la Italia de Fellini y Sofia Loren.

Domingo noche y lunes cerrado

**Precio medio:** 30 €

Restaurante recomendado por Guía MICHELÍN 2026



## SERGI VIDAL. EVOLUCIÓN DE ALMA.

C. Sanz Pastor, 7

T. 947 656 549 · Ⓧ ⓕ

Alma en continua evolución llevará ahora el nombre de su chef y propietario: Sergi Vidal. Su cocina ofrece gran variedad de platos de raíces tradicionales, hechos con productos frescos de una excelente calidad. El resultado son elaboraciones de gran sensatez, con productos de temporada, potenciando sus excepcionales virtudes y con las técnicas más actuales.

**Menú del día:** 25€

**Menú Verano:** 39€ (fines de semana)

Todos los días carta.

**Horario:** Lunes a domingo comidas.

Cenas bajo reserva.

Recomendado por la Guía MICHELIN.

947 040 420

# CELEBRA TU BODA CON ESTRELLA

## EVENTOS:

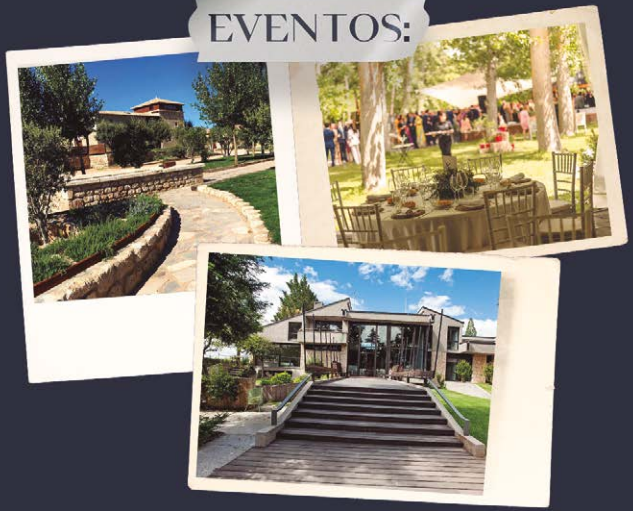

la fábrica
RESTAURANTE

RICARDO TEMIÑO
RESTAURANTE



## LOS HERREROS

C. San Lorenzo, 20 · T. 947 202 448 · mesonlosherreros.es · ⓧ

Puedes picotear en la barra o comer sentado en su comedor. Gran variedad de pinchos y raciones, ensaladas elaboradas o carnes y pescados. **Menú diario:** 22 € (10 + 10 a elegir, de lunes a viernes). **Menú de fin de semana**: 25 € (comidas y cenas). **Menú de la casa** (solo fines de semana): 40 € (6 + 6 a elegir, opción de lechazo asado).




## RIMBOMBÍN

C. Sombrerería, 6 · T. 947 261 200 · ⓣ

Un clásico muy actual. Sus alpargatas de jamón archiconocidas en Burgos, y fuera, son un gustazo que no te debes perder. El dinamismo y la rapidez en el servicio caracterizan este local con comidas y cenas aptas para todos los bolsillos a base de raciones, revueltos, huevos rotos, costillas y picoteos varios. **Cocina abierta todo el día**.



## PECADOS DEL FROY

C. Sombrerería, 3 · T. 947 278 466

El equipo del Froilán te atiende también en Pecados del Froy con su buen saber de siempre y una agradable terraza en Sombrerería. Disfruta del picoteo en su carta de raciones, sus embutidos, sus tablas de quesos nacionales y extranjeros y su plato estrella: **las zamburiñas. Abierto todos los días**



## ROMERAL

C. Villalón, 7 · T. 947 263 377

Un clásico en S. Pedro de la Fuente. En este paraíso del picoteo, el fin de semana puedes disfrutar de más de 30 tipos de pinchos, **cachopo, chipirones y otras delicias.** Son expertos en bocadillos realmente sabrosos y las tortillas las bordan. Prueba también sus raciones, hamburguesas, sartenes y ensaladas. También para llevar.



## AURA GASTRONÓMICA

Pº. Pintor Javier Cortés · T. 644 951 969

Cada día en Aura se seleccionan los mejores productos de temporada, inspirados por la naturaleza y su pasión por descubrir nuevas formas de conquistar el paladar. Su menú es una celebración diaria de la frescura y la creatividad. M. Aura: 27 € (L a V, excep. noches y festivos). M. Paseo Gastronómico: 43 € (V noche, S todo el día y D. mediodía). Lunes y martes cerrado



## MAR DEL NORTE

C. de Sta. Cruz · T. 947 020 504 · www.mardelnorteburgos.com

La experiencia, el gusto por la calidad y las cosas bien hechas se perciben en cuanto entras en este restaurante. Mar del Norte es un proyecto familiar, abalado por más de 40 años en hostelería. **Especialidad en mariscos y pescados**. M.ejecutivo: 43 €. (De mart a v. excepto festivos). Reserva la víspera arroces en fin de semana. Disponible barra de tapas.



## CONSENTIDOS

C. San Lesmes 1 · T. 947 203 551

Con desayunos desde las 7:30 h, este local es también un perfecto after work. Relajarte a cualquier hora en sus sofás o sus mesas, picoteando o degustando un buen café, vermouths, etc. A mediodía disfruta de **sus platos del día**: ensaladas, pasta, platos de cuchara, platos de temporada... No dejes de probar su Burguers.



## LA CUEVA

Pza. Santa María, 7 · T. 947 26 21 38

Un secreto a voces entre los burgaleses y la gran sorpresa de los turistas o peregrinos. Con la catedral como paisaje, la cocina casera de La Cueva lleva conquistando décadas paladares exigentes. Recomendamos su olla podrida, rabo de buey, caracoles o su caza. Los jueves cocido.



## JALEITO

Plaza del rey San Fernando, 3. T. 947 780 905

No te pierdas este rincón gastronómico en plena Catedral. Aquí fusionan la tradición del norte de España con un toque contemporáneo llegado del sur. Un espacio amplio con alegre y cuidada decoración donde bordan el picoteo con platos como el cazón, la morcilla, la sepia o los totopos entre otros.




## LOS FINOS

C. Arco del Pilar, 8 · T. 622 35 87 70 ·

Sin duda tapeo 'fino fino'. Son maestros cortadores de la joya de la corona: **jamón ibérico de bellota 5 jotas**. Su cecina de wagyu te creará una duda existencial, así que pídete ambas cosas y ya que te pones elige algo de su laterío Gourmet y algún queso. ¿El plus? Excelente selección de vinos.



## EL BOSQUE ENCANTADO

C. San Juan, 30 · T. 947 26 12 66

Un gastrobar con alma, donde cada momento del día tiene su propio ambiente. Besayuname, uno de los desayunos más buscados, Vermutlovers: un homenaje al aperitivo bien hecho. GastroChic una cocina reconocida con un Solete Repsol. El tardeo y la noche tienen su propia carta y para los golosos: una zona Candy Candy



## HAMBURGUESERÍA ISLA

Paseo de la Audiencia, 2. Bajo. Paseo de la Isla
T. 947 262 138 ·

Un paraíso de las hamburgusas gourmet acompañadas de pan de hamburguesa campeona de España 2021 con patatas frescas y cocinadas a la parrilla una a una. Prueba también sus Hot Dogs, Ensaladas, BBQ Wings o Nachos. En local o en su terraza cubierta del Pº de la Audiencia.

# TAPAS

OSTRA 3,5 UD
MIGNONETTE/VINO TINTO/PICO DE GALLO

PEZ LIMÓN 18
CEVICHE/LECHE DE TIGRE/JALAPEÑO/SALICORNIA

ATÚN ROJO 2UD 19
CARASATU/PONZU/SRIRACHA

TORTA DE TARDAJOS 12
ANCHOAS/PIMIENTO/IDIAZABAL

CECINA DE ANGUS 14
CROQUETAS/MEMBRILLO/MANCHEGO

TXULETA 2UD/18
MININBURGER/CEBOLLA PX/FOIE/YEMA TRUFADA

PISTACHO 9
MILHOJA/FRAMBUESA/CRUMBLE

CHOCOLATE 70% 9
HELADO/HABA TONKA/ARBEQUINA

PUERTA REAL by Basterra



## LA VARGA

Ctra. Madrid-Irún, Km 233. Burgos · T. 947 201 640

Tradición, esmero y buenos alimentos son los motivos por los que La Varga sigue siendo uno de los indispensables cuando de comer se trata. Recetas que sientan las bases de nuestra cultura gastronómica, con especial atención en la selección de **M. del día:** 16€
**Menú Fin de semana y festivos:** 18€
**Menú degustación** 35€ **Menú cordero:** 35€



## EL DESCANSO

Barrio de Castañares, s/n. · T. 947 486 375

**Cocina de toda la vida** donde bordan las recetas de cocina tradicional con productos de temporada y una excelente relación calidad-precio. Si te apetece probar los clásicos como el cordero asado, lechazo, sopa de ajo, guisos, estofados este es tu sitio. Los platos de caza también son una excelente opción.
**Menú del día:** 17€. **Menú especial:** 38€.



## LA CORONA RESTAURANTE

A-231, PK 152, Las Quintanillas · T. 947 124 463
@lacoronalq_

A un paso de Burgos La Corona e una parada en ruta se convierte en experiencia gastronómica. En su luminoso comedor disfrutarás de producto local y su espectacular parrilla. Sus carnes y pescados frescos ganan con el calor del fuego lento. Perfecto para eventos.



## MESÓN DE LOS INFANTES

C. Corral de los Infantes, 4 · T. 947 262 138

En un bonito rincón escondido de la plaza de la Catedral encontrarás este mesón de cocina tradicional. Podrás disfrutar de lentejas medievales, sopa castellana o picoteos como morcilla, croquetas, huevos rotos...Muy recomendables sus hamburguesas con carnes selectas. Menú L-V: 17,95€ M. Fin de semana y festivos: 20.95€




## BIG BOLERA

C. Soria, 7 · T. 947 244 747

Un lugar de ocio para todos, con su espacio estrella: **La Bolera**, con promociones cada día de la semana, también cuenta con **Big Burger Café** donde disfrutar de hamburguesas, perritos o raciones y su restaurante **El Rosetón**, con una carta más elaborada. Además juegos recreativos y piscina de bolas para los peques.



## BISTRÓ CAFÉ

C. Jesús Maria Ordoño, 3 · T. 637 45 54 02

Un local tranquilo y acogedor con desayunos desde las 10h, café de calidad y una gran variedad de tostadas tanto dulces como saladas. Disfruta de sus comidas de 13 h a 15:30 h con una amplia carta de elaboraciones caseras incluyendo platos sin gluten y vegetarianos. Su comedor está disponible también para cenas privadas para un sólo grupo previa reserva.



## LA GRANJA

C. Jesús Mª Ordoño, 6 · T. 947 273 532 · 630 584 084

**Perfecto para llevarte la comida donde quieras.** ¡Come en casa cocina casera y sin manchar! Un espectáculo de color "culinario" con más de 50 deliciosos platos a elegir cada día. Objetivo: ofrecer una cocina de mercado sana y apetitosa, a unos precios razonables y con todas las garantías sanitarias de calidad y limpieza "a la vista". Descanso: domingo.




## EL ACEITUNERO

C. Madrid, 11 • T. 947 09 75 40

Se acaba el verano y Águeda ha traído al El Aceitunero productos para ayudarte con la vuelta al entreno. Proteína+carbohidratos en envases ligeros, para que cuides tu alimentación sin dejar de disfrutar. No te olvides de sus encurtidos, un aperitivo muy saludable




## LA MARMITA DEL ÁNGEL

C. Condes de Berberana, 9
T. 947 10 55 00 · lamarmitadelangel.com

***Nueva pescadería junto al restaurante***
Ahora podrás elegir en la pescadería los sabrosos pescados comprados en puerto y sin intermediarios por Jesús de Pablo para llevártelos a casa al natural o semi-preparados para en un golpe de horno tener un delicioso plato hecho. Haz tu pedido y recógelo hasta las 17 h.

Como siempre, podrás disfrutar de sus platos de temporada en su restaurante.

**Menú del día: 25€**

**Menú marinero: 42€**

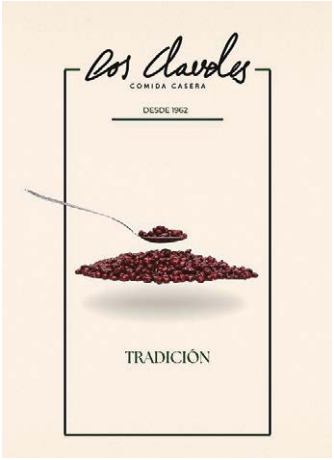


## LOS CLAVELES

Ctra. Logroño, 31 (Ibeas de Juarros)
T. 947 421 073
www.restaurantelosclaveles.es

**Una cocina que evoluciona desde el año 1962 sin perder orígenes**. Como epicentro: el producto excelente utilizado en sus platos y su rasgo característico, el sabor. Los Claveles es un paraíso para los amantes de la buena cocina, y un referente de la olla p odrida. En su restaurante, tradición e innovación van unidas. En La Ventana, su cara b, encontrarás una cocina desenfadada para disfrutar en cualquier momento del día. **Menú degustación** (viernes y sábado noche, reserva previa): 50 €. Maridaje no incluido. **Horario:** M a J y D: mediodía. De V a S: mediodía y noche.




HQ LA GALERÍA
HOTEL - RESTAURANTE ★★★★

# Un lugar ideal para que tu gran día sea perfecto

Celebración de bodas civiles
Amplios jardines
Lagar
Discoteca

Calle López Bravo nº 4 Telf. 947 292 606 | Fax: 947 292 605.
hotel@hqlagaleria.com

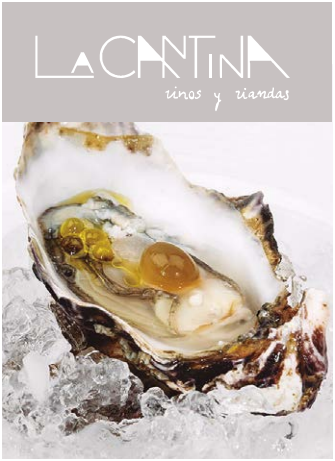


## LA CANTINA

C. Arco del Pilar, 10
T. 947 269 781
www.lacantinaburgos.com

Uno de los espacios favoritos de los burgaleses. Ofrece un amplio interior y terraza exterior en zona peatonal.

Además, en esta "joyería" de mariscos ofrecen una barra de pinchos imponente que te hará salivar. Un carta de mini viandas (pinchos elaborados al momento) y carta de viandas (raciones).

**No dejes de probar su variedad de arroces o sus novedades, como el perrito especial cantina, el sándwich de pastrami o la hamburguesa de buey**.
Cocina abierta todo el día.



## AGÜITA

Pza. Huerto del Rey. 3
T. 671 148 478

**Picoteos Cócteles y Copas en La Flora.**
Disfruta de tu tiempo en Agüita. Descubre su apetecible barra de pinchos y un picoteo en carta delicioso: Platos de pasta, Pinsas romanas de su obrador, Sanwiches en pan de focaccia, carrilleras o ragu de ternera entre otros. ¿El plus? Tomarte un delicioso cóctel en su terraza de la Flora.

**Jueves 2x1 en mojitos de 16 a 20:30 h.**




## CERVECERÍAS GOLDEN

C. Trinidad, 12 T. 623 46 49 59
C. Valladolid, 1 T. 947 25 09 14

Amantes de la música en vivo, de las cervezas artesanas y del ambiente cosmopolita del viejo continente. Un enorme lugar para todos, donde disfrutar de buena música mientras saboreas sus hamburguesas gourmet o su cocina urbana, acompañadas de sus maravillosas cervezas artesanas. Opciones para veganos, gran ambiente y buenas copas.

Elige el Golden que mejor te vaya:
C. Trinidad, 12 o en C. Valladolid, 13



## QUINTA DE CAVIA

Ctra. Valladolid km 17 (Salida 17
T. 947 412 078

Muy cerquita de Burgos, encuentras este encantador y amplio restaurante con 2 comedores y grandes jardines. Platos inspirados en la cocina casera castellana con toques de autor y gran relación calidad-precio. En verano puedes disfrutar de sus amplios jardines y piscina

**Menú del día:** 15,90€
**Brunch:** 27€
**Menú sábados y domingos:** 29€



# ¿Cómo combates el calor?

Burgaleses de pro. Menudo verano hemos tenido... Pues sí, el ventilador, el aire acondicionado son inventos útiles para la humanidad, pero aquí no se estilan. ¿Cómo has combatido el calor este verano?



## Alba y Julia

**Alba:** Metiendo hasta las sábanas en el congelador.
**Julia:** Bebiendo agua como si no hubiera un mañana.

# K·A·V·A



ESPACIO PERFECTO PARA EVENTOS



# TARDEOS Y NOCHES CON ENCANTO

Calle Inés de Suarez 2. Abierto de mart. a dom dese las 18h



## Pablo y Claudia

**Pablo:** A base de duchas cada 3 horas.
**Claudia:** Con un gazpacho en una mano y el aire acondicionado en la otra.





## Noelia y Vega

**Noelia:** En casa, con persianas bajadas.
**Vega:** Esperando a que llegue octubre como si fuera Navidad jaja.



¡DISFRUTA DE NUESTRA BARRA DE CALLE!

SEGUNDA RONDA 50% DTO. EN TODO

ÓPOLO

ABIERTO DESDE LAS 20H.
C/ Llana de Afuera, 8





## Marina

**Marina:**
Haciéndome amiga de todos los ventiladores que existan.



## Hugo y Lucas

**Hugo:** No saliendo de casa entre las 12 y las 21.
**Lucas :** saliendo de noche también.




**Ana:** Con ropa que básicamente consiste en no llevar ropa.


MADAME KALALU
Bodeguilla Cubana
Dónde mejor saben los mojitos
Pl. Huerto del Rey,



## Carmen

**Carmen:** huir a la playa en cuanto puedo y agua fría!!!

SAOCO
KARAOKE BAR

QUE EL FIN DEL MUNDO
TE PILLE CANTANDO

KARAOKE

JUEVES DESDE LAS 22 H VIERNES Y
SÁBADOS DESDEL LAS 17 H

CALLE PUEBLA 7



## Cristina

**Cristina:** Con helados. Muchos helados.




**Golden Rock & Beer**
Calle de Valladolid, 13 · **947 25 09 14**

**Golden Garden**
Calle Trinidad, 12 · **947 02 08 72**



## Andrea, Nerea, Laura e Irene

**Andrea:** Buscando cualquier excusa para entrar en un sitio con aire.
**Nerea:** durmiendo con la almohada mojada.
**Laura:** A base de terrazas a la sombra y bebidas con hielo.
**Irene:** No combato el calor, me gusta.




Pl. Huerto del Rey, 8,



## Diego y Javi

**Diego:** Durmiendo con el ventilador apuntándome a la cara, como debe ser.
**Javi:** Yo no combato el calor, el calor me está ganando.




Jorge
**Jorge:** No lo estoy combatiendo, estoy aceptando mi destino jajaja.


Tu apuesta segura
Todos los días desde las 21h.
C. Arco del Pilar, 7
SUITDRINKBURGOS
SUIT DRINK



## Marcos, Adrián y Sergio

**Marcos:** Piscina, cerveza y cero responsabilidades.
**Adrián:** Viviendo en Mercadona, que allí hace fresquito.
**Sergio:** Con el aire puesto.




ROBINSON
PUB
SÍGUENOS
@ROBINSONCOPAS
VERANO
ROBINSON
Refréscate
LUNES A JUEVES PRECIOS ESPECIALES EN FIESTAS PRIVADAS
RRCC 10 . Abierto viernes, sábado y domingo

binlo
RESTAURANTE

NO se *cuenta*
SE VIVE

Pl. Huerto del Rey, 20,





## Elena

**Elena:** Con el aire acondicionado toda la noche.



# MÚSICA VERTICAL

**TODOS** los
**JUEVES**
a partir de las
**20:00 h.**

Entrada **GRATUITA** hasta completar el aforo en el exterior del rocódromo

CAMPOBASE
ESCALADA

C/ Condado de Treviño, 87


Festival Medieval
Semana Cidiana
26 septiembre – 04 octubre
2026
Ayuntamiento de Burgos
www.semanacidiana.com